BUNCOMBEREADY

LA COVID-19 EN WNC

Recursos locales para los adultos mayores

Consiga ayuda.

- *Llame al 2-1-1 para referencias a recursos y programas locales de salud y servicios humanos. El 2-1-1 de NC opera las 24 horas del día, siete días de la semana, 365 días del año.*
- *Los servicios para la protección de adultos está disponible las 24 horas del día llamando al (828) 250-5800 para responder a las necesidades de los adultos mayores.*

Quédese en casa.

- *Llame al 2-1-1 para referencias a recursos y programas locales de salud y servicios humanos. El 2-1-1 de NC opera las 24 horas del día, siete días de la semana, 365 días del año.*
- *Los servicios para la protección de adultos está disponible las 24 horas del día llamando al (828) 250-5800 para responder a las necesidades de los adultos mayores.*

Conéctese.

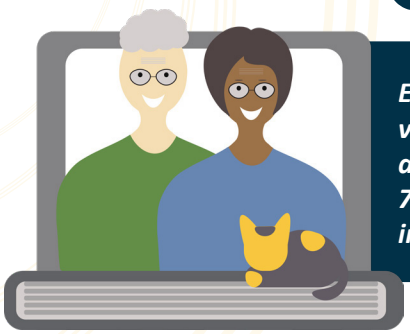

El proyecto de conexiones sociales empareja adultos mayores con estudiantes voluntarios entrenados que proveen conversación y entrenamiento de tecnología para ayudar a los mayores a conectar socialmente con los seres queridos. Llame al (828) 771-3445 o mande un email a Tasha.Woodall@mahec.net para inscribirse o para más información.

BUNCOMBE COUNTY — PEOPLE TO MATCH OUR MOUNTAINS — NORTH CAROLINA

¿TIENE MÁS PREGUNTAS?
CONTÁCTESE CON EL EQUIPO READY AL (828) 419-0095 O AL READY@BUNCOMBECOUNTY.ORG
(LUNES A VIERNES, 8AM-5:00PM)

MANTÉNGASE INFORMADO
BUNCOMBEREADY.ORG
NCDHHS.GOV
CDC.GOV
LLAME AL 2-1-1 PARA RECURSOS COMUNITARIOS
MANDE UN MESAJE DE TEXTO AL 898-211 PARA ACTUALIZACIONES